

Peter Ilyich Tchaikovsky
Suite No. 3, Op. 55

I. ELÉGIE TACET. II. VALSE MÉLANCOLIQUE TACET.

III. SCHERZO.

TROMBONE TENORE I.

Presto.

29 A 8 B 11 C 21 D Trombone II. 1

6 (2)
8 4

1 2 2 2

1 1 > >

4 2 3 4 2

cre - scen - do *f*

4 1 F 26 G Non mutare il tempo.

fff 2 *ppp*

1 1

1 1

1 1

sempre ppp

2 1

ppp 1 1

TROMBONE TENORE I.

18 *ppp* un poco cre - - - scen - - - do 1

18 *ppp* 1 1

18 *ppp* 1 1

18 *L* 1 1 *ppp*

18 *ppp* 1 1 *sempre ppp*

18 1 1

18 *M* 1 1 *pp*

18 *p* 1 1 *p*

18 *mp* 1 1 *mf* N 14

0 2 27 P 9 Q 11 R 22 S 18 T 26 *f*

IV. TEMA CON VARIAZIONI.

TROMBONE TENORE I.

Andante con moto. (♩ = 120)

24

VAR. I. II. III.
TACET.

VAR. IV.

Tempo del Tema. *poco più animato*

8 A 7

ff pesante

VAR. VI.

Allegro vivace.

10 B

8 D 15

ff *ff*

VAR. V.
TACET.

Moderato.

VAR. VIII.
Largo.

4 3 4 4 10

Allegro molto vivace. (♩ = 152) Più presto.

12 E 12 F 1 2 3 4 5 6

7 8 G

Cadenza.

Allegro vivo e un poco rubato.

VAR. XI.

Moderato mosso. (♩ = 116)

14 H 26 J 16 K 40

8 L 15 M 18

Cadenza.

FINALE. POLACCA.

Moderato assai.

Allegro moderato.

20

1

ff marcatisimo.

1 N 6

TROMBONE TENORE I.

Tempo di Polacca, molto brillante.

18 *fff*

18

18 1. 2. 1 *mf*

18 *mf* *mp* *f*

18 *P* *ff* Più mosso. 8

18 *riten. molto* *fff* Tempo giusto. *R*

18

18 1 *fff* *S* 11 T 4 *mf* 2

18 2 *mf* *U* 15

18 V 12 Poco più mosso. *ff marc.* 1 1

TROMBONE TENORE 1.

W 4 2
r. tenuto

Tempo giusto.

fff

Poco più mosso

1

sempre fff

Fine.

Peter Ilyich Tchaikovsky

Suite No. 3, Op. 55

I. ELÉGIE TACET. II. VALSE MÉLANCOLIQUE TACET.

III. SCHERZO.

TROMBONE TENORE II.

Presto.

29 A 8 B 11 C 15 Violini. Flauti. Viol.I. Fl. Viol.I.

16 17 18 19

20 D 1 > p mp mp

mf > mf > mf > 8 E 10 1 F 26

Non mutare il tempo. Trombone I. G 20 H 7 2 1 J 8 9 3 4 ppp

1 ppp un poco cre.

1 K scen do. ppp

1 ppp

1 L 26 M 2 Trombone I. 1 3 4 5

1 p p

1 N 14 O mp mf f >

27 P 9 Q 11 R 22 S 18 T 26 f f

IV. TEMA CON VARIAZIONI.

TROMBONE TENORE II.

Andante con moto. (♩=120)

24

VAR. I. II. III.
TACET.

VAR. IV.
Tempo del Tema.

8 A 7

poco più animato

ff pesante

VAR. VI.
Allegro vivace.

10

B

VAR. V. TACET.

8 D 15

ff

ff

Moderato.

VAR. VIII.
Largo

4 3 4 4 10

VAR. VII.

Allegro molto vivace. (♩=152) Più presto.

12 E 12 F 1 2 3 4 5 6

VAR. IX.

f

7 8 G

Cadenza.

Allegro vivo e un poco rubato.

VAR. XI.
Moderato mosso. (♩=116)

14 H 26 J 16 K 40 8 L 15 M 18

VAR. X.

Cadenza.

FINALE. POLACCA.
Moderato assai.

Allegro moderato.

20 1

VAR. XII.

f marcantissimo.

1 N 6

TROMBONE TENORE II.

Tempo giusto. (♩ = 100)

fff

1

2 1 0 4

mf *mf* *mp*

f *ff* *P*

Più mosso 8 *riten.* Tempo giusto.

sf *ff* *fff*

R

1 S 11

ff

T 4 2 2

mf *mf* *mf*

U 15 V 12 Poco più mosso.

ff marcantissimo 1

TROMBONE TENORE II.

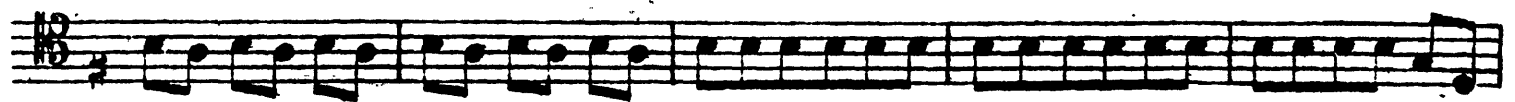
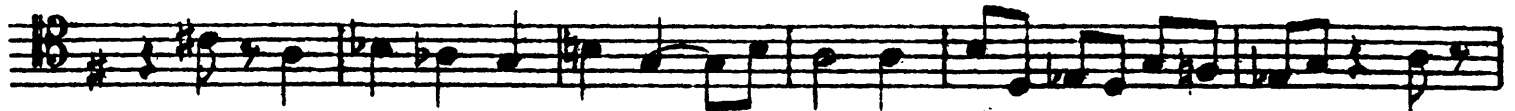
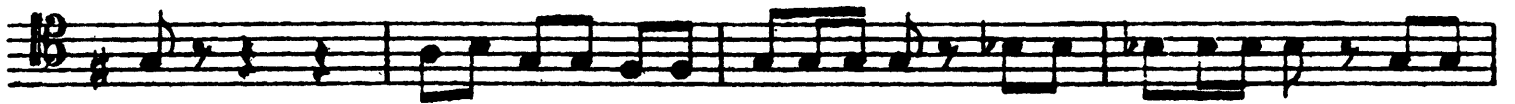

Peter Ilyich Tchaikovsky
Suite No. 3, Op. 55

I. ELÉGIE-TACET, II. VALSE MÉLANCOLIQUE-TACET,

III. SCHERZO.

Presto.

TROMBONE BASSO.

Trombone I.

29 A 8 B 11 C 21 D 12

13 14 15 16 17 18 19 20

E 1 1 4 1

F 26 G Non mutare il tempo. 1 1

H 1 1

1 J 16 K 16 L

1 1 1

1 1

1 1 1

1 1 1

1 1 1 3

3 3 3 N 14 O 2

27 P 9 Q 11 R 22 S 18 T 26

IV. TEMA CON VARIAZIONI.

TROMBONE BASSO.

Andante con moto. (♩ = 120)
24

VAR. I. II. III.
TACET.

VAR. IV.
Tempo del Tema. Poco.
8 A 7

più animato.
pesante B 10

VAR. VI.
Allegro vivace.
VAR. V. TACET.

D 8
cresc. *ff* *p*

cresc. *ff*

VAR. VII. Moderato. **VAR. VIII.** Largo.
4 3 4 4 10

VAR. IX. Allegro molto vivace.
12 E 12 F Più presto. 2 3 4 5 6 7
ff

G 8
Cadenza.

VAR. X. Allegro vivo e un poco rubato. **VAR. XI.** Moderato mosso (♩ = 116)
14 H 26 J 16 K 40 8 L 15 M 18
Cadenza.

TROMBONE BASSO.

FINALE. POLACCA.
Moderato assai.

Allegro moderato.

VAR. XII. 20 1 1

ff marcato

N 1

ritenuto molto 1

Tempo di Polacca, molto brillante.

ff

1. 2. 1

mf *mf*

0 4

mp *f*

P Più mosso 4 1

ff *ff*

riten. molto *ff - cresc.* Tempo giusto.

ff

R

1 S 11 T 4 2

ff *mf*

Tchaikovsky — Suite No. 3, Op. 55

The Orchestra Musician's
CD-ROM LIBRARY™

4

TROMBONE BASSO.

Un poco string.

Peter Ilyich Tchaikovsky
Suite No. 3, Op. 55

I. ELÉGIE TACET. II. VALSE MÉLANCOLIQUE TACET. III. SCHERZO TACET.

IV. TEMA CON VARIAZIONI.

TUBA.

Andante con moto. (♩=120) **VAR. IV.**
Tempo del Tema. **Poco**

24 8 A 7

VAR. I. II. III. TACET. **ff**

più mosso.
pesante **B** 10

VAR. VI. Allegro vivace.

VAR. V. TACET. **p**

cresc. **D** 8 **ff**

cresc. **ff**

VAR. VII. Moderato. **VAR. VIII.** Largo. **ff**

4 3 4 4 10

Allegro molto vivace. (♩=152.) **VAR. IX.**

12 E 2 1 1 2 3 4 5 6 7

f **F** **Pin presto.** 1 2 3 4 5 6 7

ff **G**

Cadenza

TUBA.

Allegro vivo e un poco rubato.

VAR. XI.

Moderato mosso. (♩=116.)

14 H 26 J 16 K 40

8 L 15 M 18

VAR. X.

Cadenza

FINALE. POLACCA.

Moderato assai.

12 string. poco a poco 1 Allegro moderato. 1 1

VAR. XII.

Tempo di Polacca, molto brillante.

Tempo giusto.

TUBA.

p *mf* *cresc.* *f*

dim. *sf* *f* **V** **3** **6** **1** **Un poco string.**

1 **1** *f* *ff marc.* **Poco più mosso.**

W **2** *f* *riten.*

Tempo giusto.

Poco più mosso.

1 *sempre ff*

2

Fine.